

Procedura di validazione autorità di certificazione su eudora

Se in eudora si riceve un messaggio simile a quello riportato sotto:

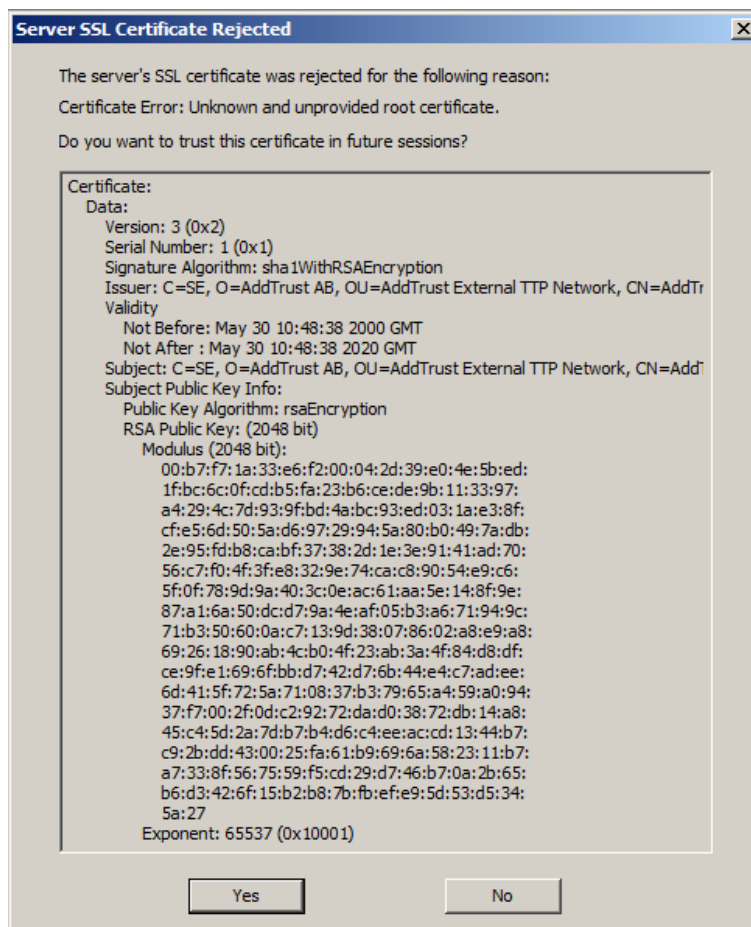

Per ovviare al problema, occorre innanzitutto assicurarsi che la configurazione sia coerente con quanto indicato a [questo indirizzo](#) e, se tutto è configurato correttamente, seguire la procedura descritta di seguito per aggiungere la Certification Authority fra quelle riconosciute.

- 1) Cliccare su “check mail”
- 2) Attendere l'errore sopra riportato e cliccare su “Yes”
- 3) Cliccare sul menu a tendina “tools”, e poi “options” ed apparirà il menu qua sotto riportato:

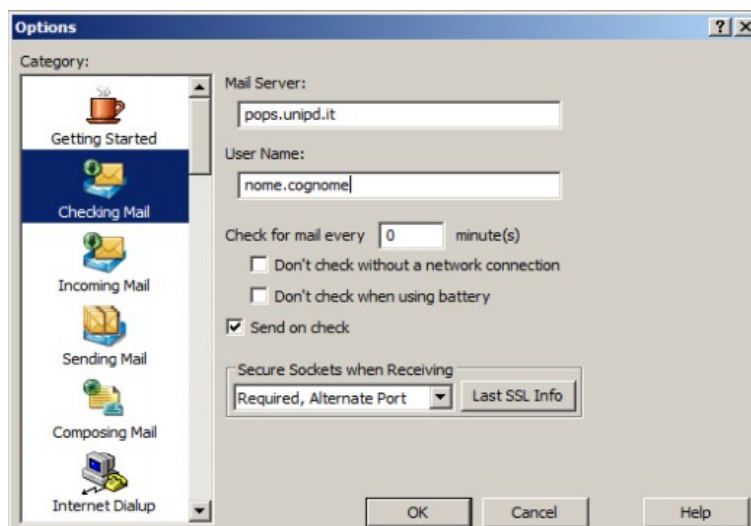

4) Cliccare su “checking mail” → Last SSL Info ed apparirà il Connection Information Manager (riportiamo qua sotto anch'esso):

Eudora SSL Connection Information Manager [X]

General

Server IP Address: 147.162.10.137 Port: 995

Server Name: pops.unipd.it

Negotiation Time: Monday, June 22, 2015 15:42:45

Security Parameters

Negotiation Status: Failed

SSL Version: TLSv1

Cipher Suite Information

Key Exchange Algorithm: [Empty]

Encryption Algorithm: (0 bits)

Integrity Check Algorithm: [Empty]

Notes

Unknown Error
Certificate bad: Destination Host name does not match host name in certificate
But ignoring this error because Certificate is trusted
The connection with the server has been lost.

Certificate Information Manager

OK

5) Cliccare su “Certificate Information Manager”, ed apparirà quanto sotto:

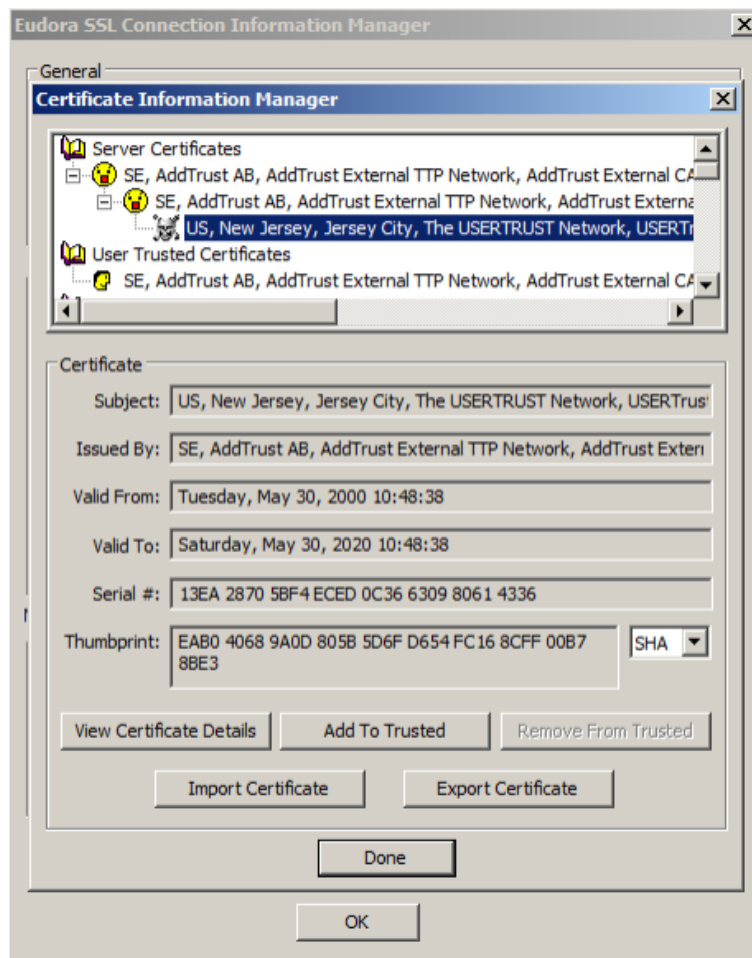

- 5) Ricercare nei “server certificates” il certificato indicato con un teschio ESPANDENDO la tendina come sopra, evidenziarlo e cliccare su “Add to Trusted”;
- 6) Confermare i vari menu aperti fino alla schermata principale del client;
- 7) A questo punto occorre ripartire dal punto 1) fino a completare la chain, ossia fino a quando il client non inizierà a ricevere la posta; la situazione finale (fatti salvi casi di configurazione personalizzate preesistenti per altri siti) deve somigliare a:

